Liberator

ห้องเทรด ภาคเช้า

29 April 2026

อภิวัฒน์ ทวีศิริเวทย์ CFTe,CMT
นักวิเคราะห์การลงทุนปัจจัยทางเทคนิค

ห้องเทรด - ภาคเช้า

Liberator

SET Index

29 April 2026

- SET Index ปิดที่ระดับ 1480.20 จุด (+1.07 จุด)
- ระยะสั้นให้จุดตัดสินใจที่บริเวณ 1485 จุด
- หากสามารถผ่านระดับดังกล่าว
- จะยืนยันทิศทางเชิงบวก
- และเปิด Upside ในการปรับตัวขึ้นต่อ

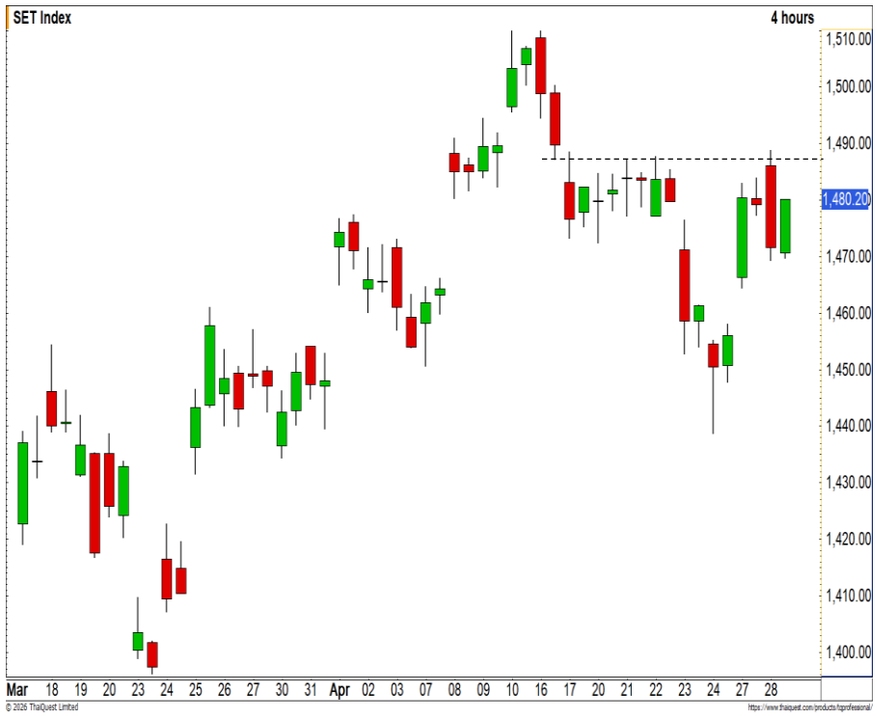

แนวรับ 1435 / 1400 | แนวต้าน 1515 / 1540

กลยุทธ์

ตั้งซื้อที่แนวรับ 1400 จุด

อภิวัฒน์ ทวีศิริเวทย์ CFTe,CMT
นักวิเคราะห์การลงทุนปัจจัยทางเทคนิค #04878
Apiwat.T@liberator.co.th

ข้อมูลนี้จัดทำโดยอาศัยแหล่งข้อมูลสาธารณะที่เชื่อว่าน่าเชื่อถือซึ่งปรากฏขณะจัดทำที่อาจเปลี่ยนแปลงได้ในแต่ละขณะเวลา
การลงทุนมีความเสี่ยง ผู้ลงทุนควรศึกษาข้อมูลและพิจารณาอย่างรอบคอบก่อนตัดสินใจลงทุน

ห้องเทรด - ภาคเช้า

Liberator

TFEX : S50M26

29 April 2026

- ระยะดัชนีฟื้นตัวรูปแบบ V-shape
- วางแนวต้านรอทดสอบที่บริเวณ 970 จุด
- หากยังไม่ผ่านระดับดังกล่าว
- ทิศทางยังคงเป็นเชิงลบ
- ยังเสี่ยงชะลอตัวลงในรอบสั้น

แนวรับ 940 / 915 | แนวต้าน 975 / 995

อภิวัฒน์ ทวีศิริเวทย์ CFTe,CMT
นักวิเคราะห์การลงทุนปัจจัยทางเทคนิค #04878
Apiwat.T@liberator.co.th

กลยุทธ์

พอร์ตเปิด Short ที่บริเวณ 970 จุด รอปิดทำกำไรที่บริเวณ 945 จุด ตัดขาดทุนที่ 975 จุด

ข้อมูลนี้จัดทำโดยอาศัยแหล่งข้อมูลสาธารณะที่เชื่อว่าน่าเชื่อถือซึ่งปรากฏขณะจัดทำที่อาจเปลี่ยนแปลงได้ในแต่ละขณะเวลา
การลงทุนมีความเสี่ยง ผู้ลงทุนควรศึกษาข้อมูลและพิจารณาอย่างรอบคอบก่อนตัดสินใจลงทุน

ห้องเทรด - ภาคเช้า

Liberator

Momentum Trading : MEGA

29-Apr-26

- ราคาอยู่ในช่วงการย่อตัวรอบสั้น
- วางแนวรับที่บริเวณ 20 บาท
- สามารถใช้เป็นจังหวะเข้าเล่นรอบที่ดี
- มีโอกาสได้เห็นการดีดตัวกลับ
- วางแนวต้านที่บริเวณ 20.70 บาท

แนวรับ 20 | แนวต้าน 20.70

กลยุทธ์

ตั้งซื้อที่แนวรับ 20 บาท
วางจุดตัดขาดทุนที่ 19.70 บาท

อภิวัฒน์ ทวีศิริเวทย์ CFTe,CMT
นักวิเคราะห์การลงทุนปัจจัยทางเทคนิค #04878
Apiwat.T@liberator.co.th

ข้อมูลนี้จัดทำโดยอาศัยแหล่งข้อมูลสาธารณะที่เชื่อว่าน่าเชื่อถือซึ่งปรากฏขณะจัดทำที่อาจเปลี่ยนแปลงได้ในแต่ละขณะเวลา
การลงทุนมีความเสี่ยง ผู้ลงทุนควรศึกษาข้อมูลและพิจารณาอย่างรอบคอบก่อนตัดสินใจลงทุน

ห้องเทรด - ภาคเช้า

Liberator

Swing Trading : BH

29 April 2026

- ราคาตั้งฐานที่บริเวณ 169 บาท
- ลุ้นเป็นการยกฐานสูงขึ้น (Higher Low)
- ทิศทางหลักยังคงเป็นเชิงบวก
- มีโอกาสขึ้นต่อตามรอบ Sideway Up

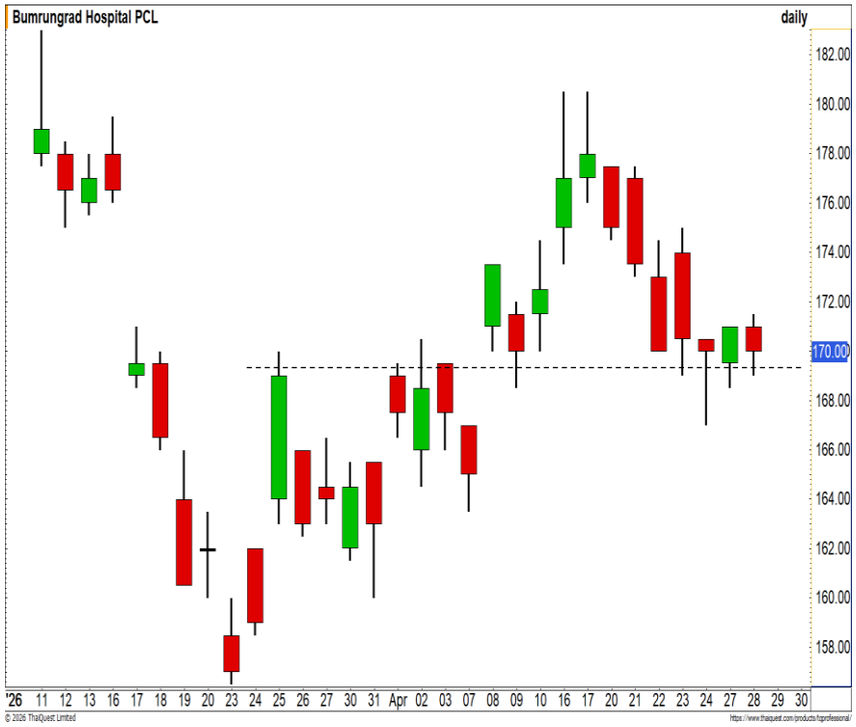

แนวรับ 170 | แนวต้าน 178

กลยุทธ์

ตั้งซื้อที่แนวรับ 170 บาท
วางจุดตัดขาดทุนที่ 166 บาท

อภิวัฒน์ ทวีศิริเวทย์ CFTe,CMT
นักวิเคราะห์การลงทุนปัจจัยทางเทคนิค #04878
Apiwat.T@liberator.co.th

ข้อมูลนี้จัดทำโดยอาศัยแหล่งข้อมูลสาธารณะที่เชื่อว่าน่าเชื่อถือซึ่งปรากฏขณะจัดทำที่อาจเปลี่ยนแปลงได้ในแต่ละขณะเวลา
การลงทุนมีความเสี่ยง ผู้ลงทุนควรศึกษาข้อมูลและพิจารณาอย่างรอบคอบก่อนตัดสินใจลงทุน

Liberator

Stock Screener : SET

29 April 2026

Breakout : SGC

Dip on uptrend : AOT, JTS, WHAUP

Oversold : NEO

Panic Sell : MINT

Volume spike : -

ข้อมูลนี้จัดทำโดยอาศัยแหล่งข้อมูลสาธารณะที่เชื่อว่าน่าเชื่อถือซึ่งปรากฏขณะจัดทำที่อาจเปลี่ยนแปลงได้ในแต่ละขณะเวลา
การลงทุนมีความเสี่ยง ผู้ลงทุนควรศึกษาข้อมูลและพิจารณาอย่างรอบคอบก่อนตัดสินใจลงทุน

★ ★ ★ ★ ★

USD/THB FUTURES

29 APRIL 2026

Liberator

- ค่าเงินบาทจ่อทะลุแนวต้าน High เดิม
- ตามรอบมีโอกาสได้เห็นการทำ High ใหม่
- วางแนวต้านถัดไปรอทดสอบที่บริเวณ 35.20 บาทต่อดอลลาร์
- ลุ้นการขึ้นทำ High ใหม่

แนวรับ 31.60/31.20 | แนวต้าน 33/33.40

กลยุทธ์

USDM26 : พอร์ตเปิด Long ที่บริเวณ 32.20 บาทต่อดอลลาร์สหรัฐ วางเป้าหมาย 32.50 บาทต่อดอลลาร์สหรัฐ ตัดขาดทุนที่ 31.90 บาทต่อดอลลาร์สหรัฐ

ข้อมูลนี้จัดทำโดยอาศัยแหล่งข้อมูลสาธารณะที่เชื่อว่าน่าเชื่อถือซึ่งปรากฏขณะจัดทำที่อาจเปลี่ยนแปลงได้ในแต่ละขณะเวลา การลงทุนมีความเสี่ยง ผู้ลงทุนควรศึกษาข้อมูลและพิจารณาอย่างรอบคอบก่อนตัดสินใจลงทุน

อภิวัฒน์ ทวีศิริเวทย์ นักวิเคราะห์ทางเทคนิค

Gold Price

Liberator

- ราคาอยู่ในรอบการพักตัวปรับฐาน
- หลังล่าสุดเห็นการทำ Low ใหม่ของรอบ
- เป็นการยืนยันสัญญาณเชิงลบในช่วงนี้
- ความเสี่ยงการพักตัวลงต่อยังมีค่อนข้างสูง

แนวรับ 4200 / 4000 | แนวต้าน 5000 / 5300

อภิวัฒน์ ทวีศิริเวทย์ CFTe,CMT
นักวิเคราะห์การลงทุนปัจจัยทางเทคนิค #04878
Apiwat.T@liberator.co.th

กลยุทธ์

GOM26 : พอร์ตว่าง รอเปิด Short ที่บริเวณ 4700 ดอลลาร์ วางเป้าหมาย 4600 ดอลลาร์ ตัดขาดทุน 4800 ดอลลาร์

ข้อมูลนี้จัดทำโดยอาศัยแหล่งข้อมูลสาธารณะที่เชื่อว่าน่าเชื่อถือซึ่งปรากฏขณะจัดทำที่อาจเปลี่ยนแปลงได้ในแต่ละขณะเวลา
การลงทุนมีความเสี่ยง ผู้ลงทุนควรศึกษาข้อมูลและพิจารณาอย่างรอบคอบก่อนตัดสินใจลงทุน

DR STATION

29 APRIL 2026

Liberator

CATL01

DR ที่อ้างอิงกับหุ้นของบริษัท Contemporary Amperex Technology Co., Limited (CATL) ยักษ์ใหญ่ผู้ผลิตแบตเตอรี่ลิเธียมไอออนสำหรับรถยนต์ไฟฟ้า (EV) อันดับ 1 ของโลก จากประเทศจีน

- CATL ยังคงครองส่วนแบ่งการตลาดแบตเตอรี่ EV โลกมากกว่า 35% โดยมีลูกค้าเป็นค่ายรถยักษ์ใหญ่แทบทุกค่าย เช่น Tesla, BMW, Mercedes-Benz, Volkswagen และโดยเฉพาะ Xiaomi ที่กำลังพุ่งแรงในขณะนี้
- ในปี 2025-2026 CATL ได้เริ่มส่งมอบแบตเตอรี่รุ่นใหม่ที่ชาร์จเพียง 10 นาทีวิ่งได้ไกลกว่า 600 กม. และวิ่งได้ไกลสุดกว่า 1,000 กม. ต่อการชาร์จหนึ่งครั้ง ซึ่งเป็นการทลายขีดจำกัดเดิมของรถ EV

TECHNICAL ANALYSIS

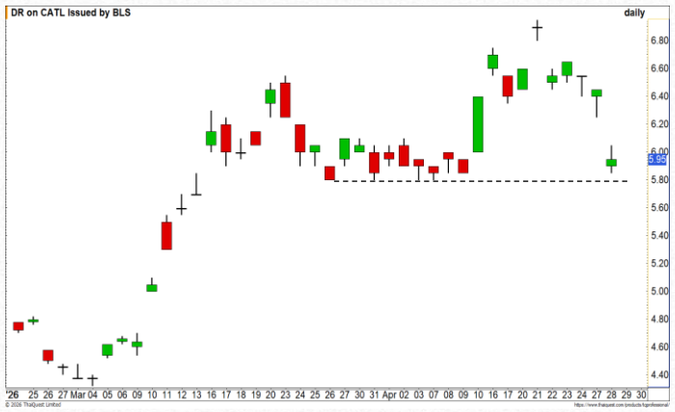

- ราคาย่อตัวลงในรอบสั้น
- ล่าสุดลงมาใกล้ฐานแนวรับ 5.80 บาท
- สามารถใช้เป็นจังหวะเข้าเล่นรอบที่ดี

อภิวัฒน์ ทวีศิริเวทย์ CFTe,CMT
นักวิเคราะห์การลงทุนปัจจัยทางเทคนิค
#04878 Apiwat.T@liberator.co.th

ไม่พลาดเรื่องลงทุน ติดตาม **LIBERATOR** ได้ทุกช่องทางที่

Disclosures & Disclaimer

รายงานนี้ ถูกจัดทำขึ้นเพื่อเผยแพร่ และเพื่อให้ข้อมูลเท่านั้น มิใช่การชักจูงให้ซื้อหรือขายหุ้นที่กล่าวถึงในรายงานฉบับนี้ นักลงทุนควรตระหนักเสมอว่า ราคาหุ้นอาจเคลื่อนไหวผันผวน เพิ่มขึ้น และลดลงได้ตลอดเวลา ความเห็น หรือคำแนะนำต่างๆ จัดทำขึ้นบนการวิเคราะห์เชิงเทคนิค และทางปัจจัยพื้นฐาน อาจมีความแตกต่างกันได้ การประเมินมูลค่าที่เหมาะสมทางพื้นฐาน อาจแตกต่างจากการวิเคราะห์เชิงเทคนิคซึ่งจะขึ้นกับปัจจัยทางด้านราคา(Price) และปริมาณการซื้อขาย(Volume) ซึ่งแตกต่างไปจากการวิเคราะห์เชิงปัจจัยพื้นฐานซึ่งประเมินมาจากการคาดการณ์ผลการดำเนินงานบริษัท ดังนั้น ผลตอบแทนของนักลงทุนจึงอาจต่ำกว่าต้นทุนได้ ขณะที่ผลตอบแทนจากการลงทุนในอดีตไม่สามารถสะท้อนถึงผลตอบแทนในอนาคตได้ บทวิเคราะห์นี้ไม่ได้มีจุดประสงค์เพื่อแนะนำการลงทุนเพื่อบุคคลใดเป็นการเฉพาะ และเพื่อวัตถุประสงค์เฉพาะเจาะจงต่อการลงทุน ฐานะทางการเงิน และความต้องการส่วนบุคคลของนักลงทุนที่อ่านบทวิเคราะห์ฉบับนี้ ดังนั้น นักลงทุนจึงควรใช้วิจารณญาณ ในการอ่านบทวิเคราะห์ฉบับนี้

การจัดทำรายงานฉบับนี้ ได้อ้างอิงมาจากแหล่งข้อมูลที่ได้รับการยอมรับว่ามีความน่าเชื่อถือ แต่ไม่ได้เป็นการรับรองจาก บล.ลิเบอเรเตอร์ ดังนั้นผลที่ตามมาทั้งในส่วนของความแม่นยำ หรือเรียบร้อยสมบูรณ์จึงไม่ได้เป็นความรับผิดชอบจากทาง บล.ลิเบอเรเตอร์ และ เจ้าหน้าที่, กรรมการ, และหน่วยงานที่เกี่ยวข้อง และ/หรือพนักงาน จะไม่มีส่วนรับผิดชอบต่อการสูญเสียต่างๆ ที่เกิดขึ้นทั้งทางตรง หรือทางอ้อมจากการใช้รายงานฉบับนี้ ข้อมูล, ความเห็น และคำแนะนำที่ปรากฏอยู่ในบทวิเคราะห์ฉบับนี้อาจมีการเปลี่ยนแปลงได้ตลอดเวลา โดยไม่ต้องแจ้งให้ทราบล่วงหน้า

ในบทวิเคราะห์นี้ อาจมีการคาดการณ์ผลการดำเนินงานล่วงหน้า ด้วยการใช้คำเหล่านี้ เช่น “คาดว่า” “เชื่อว่า” “คาดการณ์ว่า” “มีแนวโน้มว่า” “มีแผนว่า” “ประมาณการ” หรือ อาจมีการอธิบายว่า เหตุการณ์นี้ “อาจ” เกิดขึ้น หรือ เหตุการณ์นี้ “เป็นไปได้” ที่จะเกิดขึ้น เป็นต้น การคาดการณ์ล่วงหน้าดังที่กล่าวนี้ จะอยู่บนพื้นฐานของสมมติฐานที่ตั้งขึ้นและอ้างอิงบนข้อมูลในปัจจุบัน และยังขึ้นอยู่กับความเสี่ยงและความไม่แน่นอนที่จะทำให้ผลการดำเนินงานที่แท้จริงแตกต่างไปจากที่คาดการณ์ได้ นักลงทุนจึงไม่ควรใช้การคาดการณ์ล่วงหน้านี้เป็นหลักในการตัดสินใจลงทุน โดยหลังจากวันที่บทวิเคราะห์ถูกเผยแพร่ออกไป บล.ลิเบอเรเตอร์ ไม่ถือเป็นภาระผูกพันในการปรับประมาณการ หากจะมีข้อมูลใหม่ หรือเหตุการณ์ที่ไม่คาดคิดเกิดขึ้น

บล.ลิเบอเรเตอร์ รวมถึงเจ้าหน้าที่, กรรมการ และพนักงาน ซึ่งรวมถึงหน่วยงานที่เกี่ยวข้องกับการจัดทำ หรือการเผยแพร่บทวิเคราะห์นี้ อาจมีส่วนร่วม หรือมีสิทธิลงทุนในหุ้นตัวนี้ หรือ มีส่วนได้เสียต่างๆ กับผู้ที่ออกหลักทรัพย์นี้ นอกจากนี้ ราคาหุ้นอาจเคลื่อนไหวไปตามสิ่งที่เสนอในบทวิเคราะห์นี้ บล.ลิเบอเรเตอร์ มีสิทธิใช้ข้อมูลในรายงานนี้ ก่อนที่รายงานนี้จะถูกเผยแพร่ออกไปภายใต้ขอบเขตที่กฎหมายรับรองเท่านั้น กรรมการ, เจ้าหน้า และ/หรือพนักงานของ บล.ลิเบอเรเตอร์ ท่านหนึ่งท่านใด หรือมากกว่าหนึ่งท่าน สามารถเป็นกรรมการในบริษัทจดทะเบียนนี้ได้

บทวิเคราะห์นี้ ถูกทำขึ้นเพื่อลูกค้าของ บล.ลิเบอเรเตอร์ และห้ามนำไปแก้ไข ดัดแปลง แจกจ่าย และจัดทำใหม่ ไม่ว่าจะเป็นบางส่วน หรือเต็มฉบับ หากไม่ได้รับอนุญาตจาก บล.ลิเบอเรเตอร์ เป็นการล่วงหน้า ทั้งนี้ บล.ลิเบอเรเตอร์ จะไม่รับผิดชอบต่อผลที่ตามมาจากการกระทำของบุคคลที่ 3 ที่กระทำสิ่งที่ได้ห้ามไว้ดังกล่าว